

Betreff: Verordnungen „Karl-Vogt-Straße“

Verordnung

des Bürgermeisters der Stadt Zell am See
im übertragenen Wirkungsbereich der Gemeinde

Die im beiliegenden Bauzeitplan dargestellten, im Zusammenhang mit dem BVH „Umbau Bundesschulzentrum Zell am See“ notwendigen Verkehrsmaßnahmen werden hiermit für die Dauer der Bauzeit (6/2023 – 09/2025) verordnet:

VO1

Schutzweg

Auf der „Karl-Vogt-Straße“, im östlichen Zufahrtsbereich zum Parkplatz des Bundesschulzentrums auf Höhe des Objekt „Karl-Vogt-Straße 34“

Kundmachung mittels Verkehrszeichen gemäß § 53/2a StVO 1960 (Kennzeichnung eines Schutzweges) sowie Bodenmarkierung gemäß § 16 BMVO.

VO2

Halten und Parken verboten

Beidseits der Fahrbahn der „Karl-Vogt-Straße“ im Abschnitt zwischen der Einbindung der „Froschheimstraße“ bis auf Höhe des Objektes „Karl-Vogt-Straße 34“.

Kundmachung mittels Verkehrszeichen gemäß § 52 lit a Z 13b StVO 1960 (Halten und Parken verboten) samt den Zusatztafeln „Anfang/Ende“.

Inkrafttreten: Tag der Kundmachung

Rechtsgrundlagen:

- § 43 Abs 1 lit b Z 1 Straßenverkehrsordnung 1960 – StVO 1960
- Übertragungsverordnung auf den Bürgermeister

Der Bürgermeister:

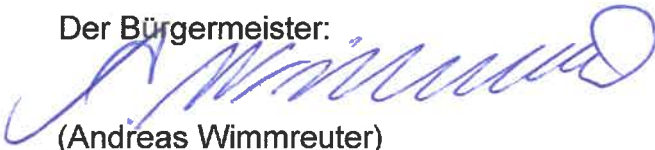

(Andreas Wimmreuter)

Verteiler:

1. Wohnbau-Genossenschaft Bergland mit der Bitte um Kundmachung und Übermittlung des entsprechenden Aktenvermerkes
2. Polizeiinspektion Zell am See
3. Amt der Salzburger Landesregierung, Abt. 5, Fanny von Lehnert-Straße 1, 5020 Salzburg (Mitteilung gemäß § 79 Abs 5 Gemeindeordnung 1994)
4. Bezirkshauptmannschaft Zell am See
5. Ablage

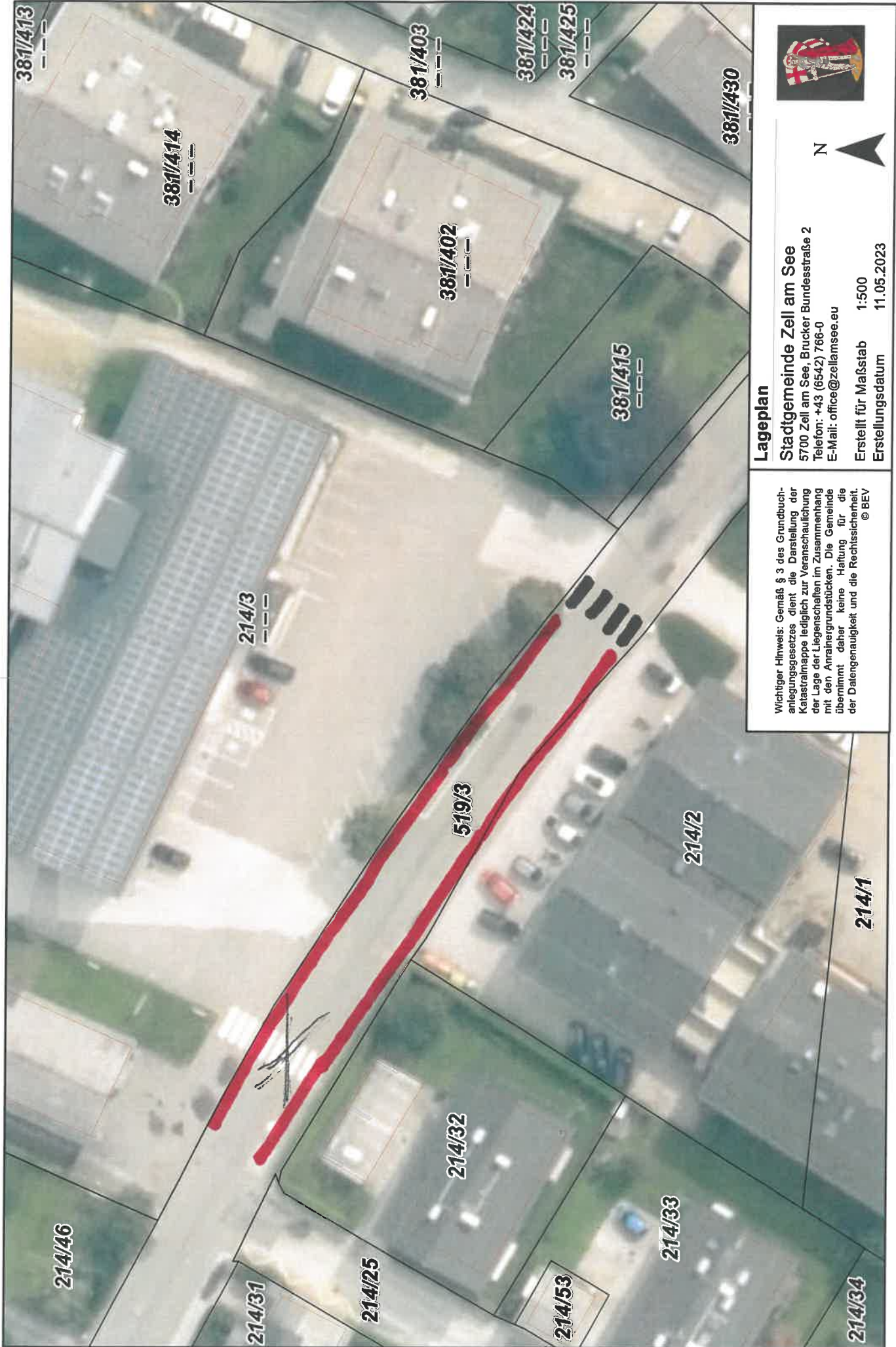

Lageplan

Stadtgemeinde Zell am See
5700 Zell am See, Brucker Bundesstraße 2
Telefon: +43 (6542) 766-0
E-Mail: office@zellamsee.eu

Erstellt für Maßstab 1:500
Erstellungsdatum 11.05.2023

Wichtiger Hinweis: Gemäß § 3 des Grundbuchanlegungsgesetzes dient die Darstellung der Katastralmappe lediglich zur Veranschaulichung der Lage der Liegenschaften im Zusammenhang mit den Antragsunterlagen. Die Gemeinde übernimmt daher keine Haftung für die der Datengenauigkeit und die Rechtmäßigkeit. © BEV